



安全サポート株式会社

SSIと創るー安全の先にある安心ー

会社案内  
Company Brochure





# 海外派遣者の危機管理 安全と医療対策のパートナー



## 代表取締役ご挨拶



### 保険業界から危機管理の世界へ

私は26年間損害保険業界で、海外駐在も含めて日本の保険から欧州の保険、再保険など様々な分野に携わっていましたが、いつも疑問に感じていたのが、お客様のニーズに合った保険が少ないことです。お客様から「保険はお守りだから」とよく言われ、売る側からすると複雑な思いがありましたが、保険は危機が終わって初めて経済損失のみが補填されるもので、予防効果は全く備わっていません。

### 危機管理業界で感じた違和感

一方、危機管理の世界には、危機が起こらないように予防対策を講じたり、危機が起こった時点での援助をしてくれるサービスが存在しているのですが、海外安全に関しては医療サービス、セキュリティサービス、社内マニュアル類を作成するコンサルタントや情報配信を行う通信社、最近では安全講習やトレーニングを専門におこなう会社もあります。しかしそれぞれの分野によって提供するサービスが縦割りになっていたり、海外派遣者の安全対策を網羅するようなサービスはなかなか見当たりませんでした。

### 常識へのチャレンジ

そして海外進出企業で海外派遣者の安全対策を担当される方は、個々のサービスをバラバラに調達し、緊急対応も別々で連動していないため、大きな手間がかかるだけでなく、コスト面でも割高にっていました。限りある予算をどのようなサービスに振り分けるのかも難しい選択です。そのような不自由さを何とか解消したいという思いから各種のサービスをワンストップで提供する「海外安全サポートプログラム」を2005年に開発しました。複数のサービスをパッケージにする商品が最近増えてきていますが、それぞれの商品の軸足が異なっているのでむしろ自社のニーズに合ったものを探すのが難しくなってしまった面もあります。

### お客様のニーズに寄り添う

各種の危機対応に関する専門サービスを組み合わせることからスタートした「海外安全サポートプログラム」もお客様のニーズに合わせて進化し、現在では緊急時を想定したマニュアル作りや平時からの予防対策作りのアドバイス体制、安全講習、机上シミュレーション、さらには海外拠点での講習や安全点検などを重視してご契約頂くケースが増えています。

### 当社のモットー

当社は分かりにくいことを難しく説明するのではなく、誰にでもわかる言葉で説明するのがプロの仕事だと考えています。そしてお客様のニーズが何なのかを分かり易くアドバイスし、お客様にとって最適なサービスをご提案してまいります。

私どもは常に海外安全のご担当者様のパートナーとして二人三脚で幅広くご支援させていただきたいと考えております。

代表取締役 有坂 錬成

Whole-Hearted Support





組織図

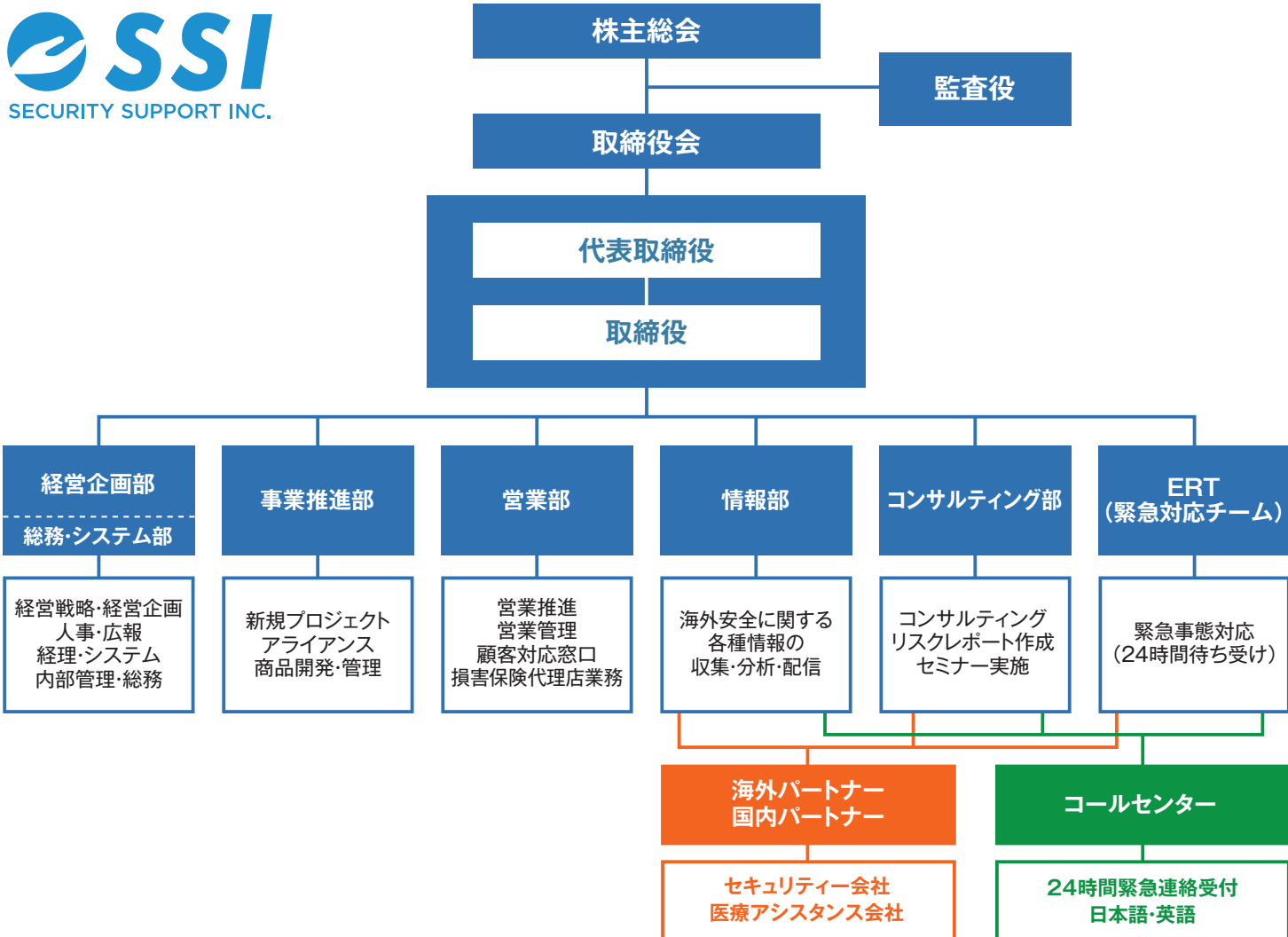

会社概要

会社名 安全サポート株式会社  
 英文社名 Security Support Inc. (SSI)  
 代表者 代表取締役 有坂錬成  
 設立 2005年7月  
 事業内容 各種危機管理支援、コンサルティング  
 所在地 本社 〒105-0003

東京都港区西新橋1-2-9  
 日比谷セントラルビル8F  
 都営三田線 内幸町駅 A8出口 1分  
 東京メトロ千代田線 霞ヶ関駅 C3出口 5分  
 東京メトロ銀座線 虎ノ門駅 9番出口 6分  
 東京メトロ銀座線 新橋駅 7番出口 7分  
 JR新橋駅 日比谷口 6分  
 TEL:03-3593-5605 / FAX:03-3593-5606

名古屋 事務所 〒460-0002  
 愛知県名古屋市中区丸の内1-17-19  
 キリックス丸の内ビル2F  
 地下鉄鶴舞線/桜通線 丸の内駅 3番出口 1分  
 TEL:052-209-5604 / FAX:052-219-2018

大阪 事務所 〒530-0012  
 大阪府大阪市北区芝田1-1-4  
 阪急ターミナルビル16F  
 阪急/大阪梅田駅直結  
 地下鉄御堂筋線/梅田駅北改札1番出口 1分  
 TEL:06-7222-3813 ※FAXはありません

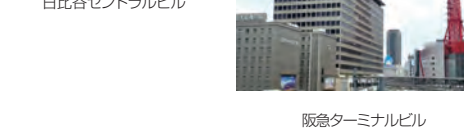

SSIはPマークを取得しています



## 平時の予防対策サポート

### 危機管理体制構築

- 危機管理体制のグランドデザイン提案
- 危機管理マニュアル作成、メンテナンス
- 進出国・地域のリスク評価
- 海外拠点とのリスクコミュニケーション支援
- 緊急退避計画作成
- 緊急医療対応プラン作成 など

### 情報配信

- 海外安全情報の配信（平日毎日）
- 国別治安レポート、国別新型コロナレポート
- リスクレポートの配信 など

### 講習

- 危機管理担当者向け危機管理体制構築セミナー
- 海外赴任者出張者向け講習（セキュリティー、医療健康管理）
- 危機対策本部向け各種机上シミュレーション訓練
- ハイリスクエリア赴任者向け危機対応訓練 HEAT
- 企業個別講習(体制構築セミナー、赴任者・出張者向け講習)
- 海外安全eラーニング
- 海外拠点への各種講習・訓練 など

### その他 コンサルティング

- 現地安全評価調査
- 現地警備体制に関するコンサルティング
- トラベルセキュリティーに関するコンサルティング
- 身辺警護の手配
- 新型コロナ対策 渡航/残留/帰国判断に関するコンサルティング
- メディア対応に関するコンサルティング など



セミナー



リスクレポート

## 緊急事態発生時のサポート

危機対策本部・事務所支援 家族対応支援 メディア対応支援 現地対応支援

### ● 暴動・政変・自然災害等の発生時の 緊急退避

チャーター機の手配  
エスコート手配 など

### ● 誘拐・脅迫事件対応

対策本部支援  
対応アドバイス など

### ● 各種トラブル対応

犯罪被害  
パスポート等の紛失  
拘束 など

### ● 緊急医療搬送・遺体搬送

医療モニタリング  
航空機手配  
付き添い医師手配 など

### ● 病院予約・医療費支払い保証

病院紹介・予約  
治療費支払い保証  
通訳手配 など



騒乱



訓練

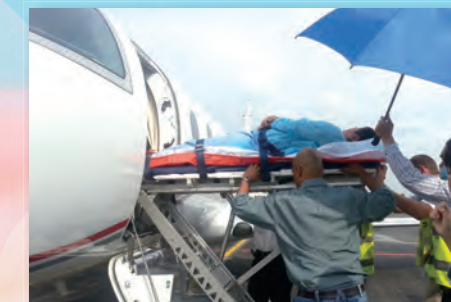

医療搬送





SECURITY SUPPORT INC.

安全サポート株式会社

【本社】

〒105-0003  
東京都港区西新橋1-2-9  
日比谷セントラルビル8F  
TEL:03-3593-5605 FAX:03-3593-5606

【名古屋事務所】

〒460-0002  
愛知県名古屋市中区丸の内1丁目17番19号  
キリックス丸の内ビル 2F  
TEL:052-209-5604 FAX:052-219-2018

【大阪事務所】

〒530-0012  
大阪府大阪市北区芝田1-1-4  
阪急ターミナルビル16F  
TEL:06-7222-3813 ※FAXはありません

【Mail】[info@anzen-support.com](mailto:info@anzen-support.com)

【URL】<https://www.anzen-support.com/>

